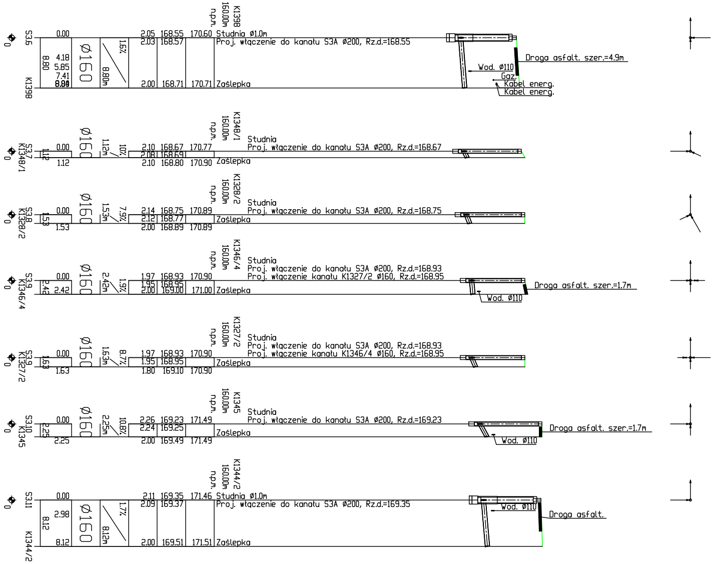
K1398
160.00m
n.p.m.
S3.6
0
0.00
4.18
5.85
7.41
8.80
8.80
Ø160
1.6%
8.80m
2.05
168.55
170.60
Studnia Ø1.0m
2.03
168.57
Proj. włączenie do kanału S3A Ø200, Rz.d.=168.55
2.00
168.71
170.71
Zaślepka
K1398
Droga asfalt. szer.=4.9m
Wod. Ø110
Gaz.
Kabel energ.
Kabel energ.
K1348/1
160.00m
n.p.m.
Studnia
S3.7
K1348/1
0
0.00
1.12
1.12
Ø160
1.12m
10%
2.10
168.67
170.77
Proj. włączenie do kanału S3A Ø200, Rz.d.=168.67
2.08
168.69
2.10
168.80
170.90
Zaślepka
K1328/2
160.00m
n.p.m.
Studnia
S3.8
K1328/2
0
0.00
1.53
1.53
Ø160
1.53m
7.9%
2.14
168.75
170.89
Proj. włączenie do kanału S3A Ø200, Rz.d.=168.75
2.12
168.77
Zaślepka
2.00
168.89
170.89
K1346/4
160.00m
n.p.m.
Studnia
S3.9
K1346/4
0
0.00
2.42
2.42
Ø160
2.42m
1.9%
1.97
168.93
170.90
Proj. włączenie do kanału S3A Ø200, Rz.d.=168.93
1.95
168.95
Proj. włączenie kanału K1327/2 Ø160, Rz.d.=168.95
2.00
169.00
171.00
Zaślepka
Droga asfalt. szer.=1.7m
Wod. Ø110
K1327/2
160.00m
n.p.m.
Studnia
S3.9
K1327/2
0
0.00
1.63
1.63
Ø160
1.63m
8.7%
1.97
168.93
170.90
Proj. włączenie do kanału S3A Ø200, Rz.d.=168.93
1.95
168.95
Proj. włączenie kanału K1346/4 Ø160, Rz.d.=168.95
Zaślepka
1.80
169.10
170.90
K1345
160.00m
n.p.m.
Studnia
S3.10
K1345
0
0.00
2.25
2.25
Ø160
2.25m
10.8%
2.26
169.23
171.49
Proj. włączenie do kanału S3A Ø200, Rz.d.=169.23
2.24
169.25
Zaślepka
2.00
169.49
171.49
Droga asfalt. szer.=1.7m
Wod. Ø110
K1344/2
160.00m
n.p.m.
S3.11
0
0.00
2.98
8.12
8.12
Ø160
1.7%
8.12m
2.11
169.35
171.46
Studnia Ø1.0m
2.09
169.37
Proj. włączenie do kanału S3A Ø200, Rz.d.=169.35
2.00
169.51
171.51
Zaślepka
K1344/2
Wod. Ø110
Droga asfalt.

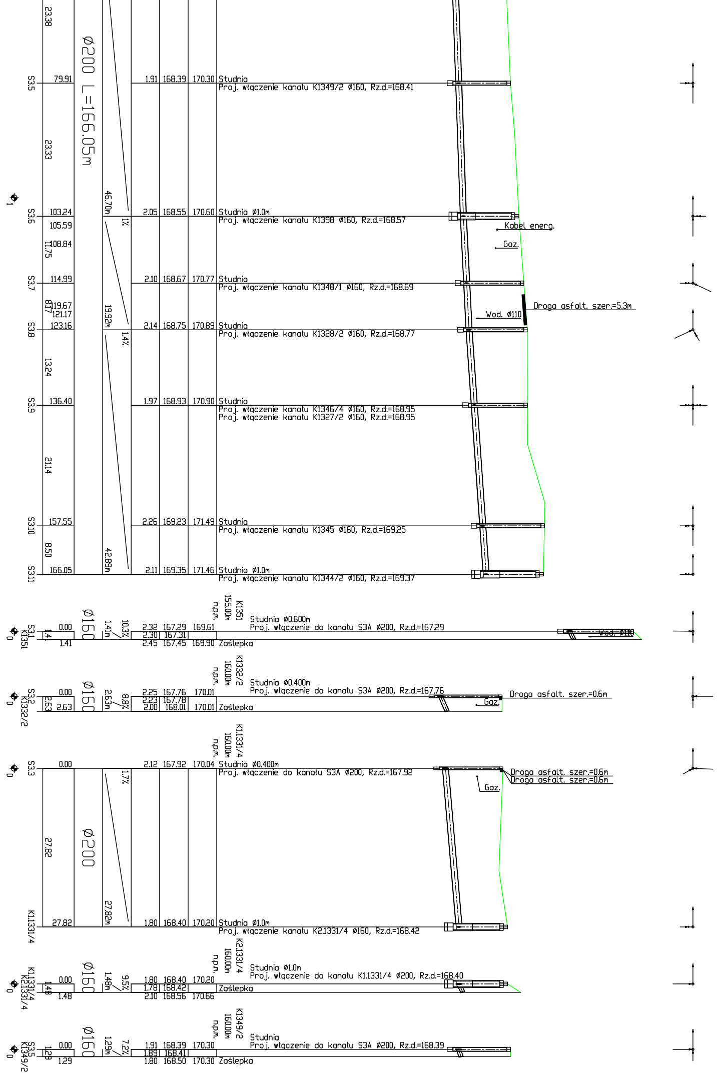
23.38
Ø200 L=166.05m
S3.5
79.91
1.91 168.39 170.30 Studnia
Proj. włączenie kanału K1349/2 Ø160, Rz.d.=168.41
23.33
46.70m
1
S3.6
103.24
105.59
108.84
11.75
2.05 168.55 170.60 Studnia Ø1.0m
Proj. włączenie kanału K1398 Ø160, Rz.d.=168.57
1%
Kabel energ.
Gaz.
S3.7
114.99
2.10 168.67 170.77 Studnia
Proj. włączenie kanału K1348/1 Ø160, Rz.d.=168.69
Droga asfalt. szer.=5.3m
119.67
121.17
8.17
19.92m
Wod. Ø110
S3.8
123.16
2.14 168.75 170.89 Studnia
Proj. włączenie kanału K1328/2 Ø160, Rz.d.=168.77
1.4%
13.24
S3.9
136.40
1.97 168.93 170.90 Studnia
Proj. włączenie kanału K1346/4 Ø160, Rz.d.=168.95
Proj. włączenie kanału K1327/2 Ø160, Rz.d.=168.95
21.14
S3.10
157.55
2.26 169.23 171.49 Studnia
Proj. włączenie kanału K1345 Ø160, Rz.d.=169.25
8.50
42.89m
S3.11
166.05
2.11 169.35 171.46 Studnia Ø1.0m
Proj. włączenie kanału K1344/2 Ø160, Rz.d.=169.37
K1351
155.00m
n.p.m.
Studnia Ø0.600m
Proj. włączenie do kanału S3A Ø200, Rz.d.=167.29
0
S3.1
K1351
0.00
1.41
1.41
Ø160
1.41m
10.3%
2.32 167.29 169.61
2.30 167.31
2.45 167.45 169.90 Zaślepka
Wod. Ø110
K1332/2
160.00m
n.p.m.
Studnia Ø0.400m
Proj. włączenie do kanału S3A Ø200, Rz.d.=167.76
0
S3.2
K1332/2
0.00
2.63
2.63
Ø160
2.63m
8.8%
2.25 167.76 170.01
2.23 167.78
2.00 168.01 170.01 Zaślepka
Droga asfalt. szer.=0.6m
Gaz.
K1.1331/4
160.00m
n.p.m.
0
S3.3
0.00
2.12 167.92 170.04 Studnia Ø0.400m
Proj. włączenie do kanału S3A Ø200, Rz.d.=167.92
Droga asfalt. szer.=0.6m
Droga asfalt. szer.=0.6m
Gaz.
1.7%
Ø200
27.82
27.82m
K1.1331/4
27.82
1.80 168.40 170.20 Studnia Ø1.0m
Proj. włączenie kanału K2.1331/4 Ø160, Rz.d.=168.42
K2.1331/4
160.00m
n.p.m.
Studnia Ø1.0m
Proj. włączenie do kanału K1.1331/4 Ø200, Rz.d.=168.40
0
K1.1331/4
K2.1331/4
0.00
1.48
1.48
Ø160
1.48m
9.5%
1.80 168.40 170.20
1.78 168.42
2.10 168.56 170.66
Zaślepka
K1349/2
160.00m
n.p.m.
Studnia
Proj. włączenie do kanału S3A Ø200, Rz.d.=168.39
0
S3.5
K1349/2
0.00
1.29
1.29
Ø160
1.29m
7.2%
1.91 168.39 170.30
1.89 168.41
1.80 168.50 170.30 Zaślepka

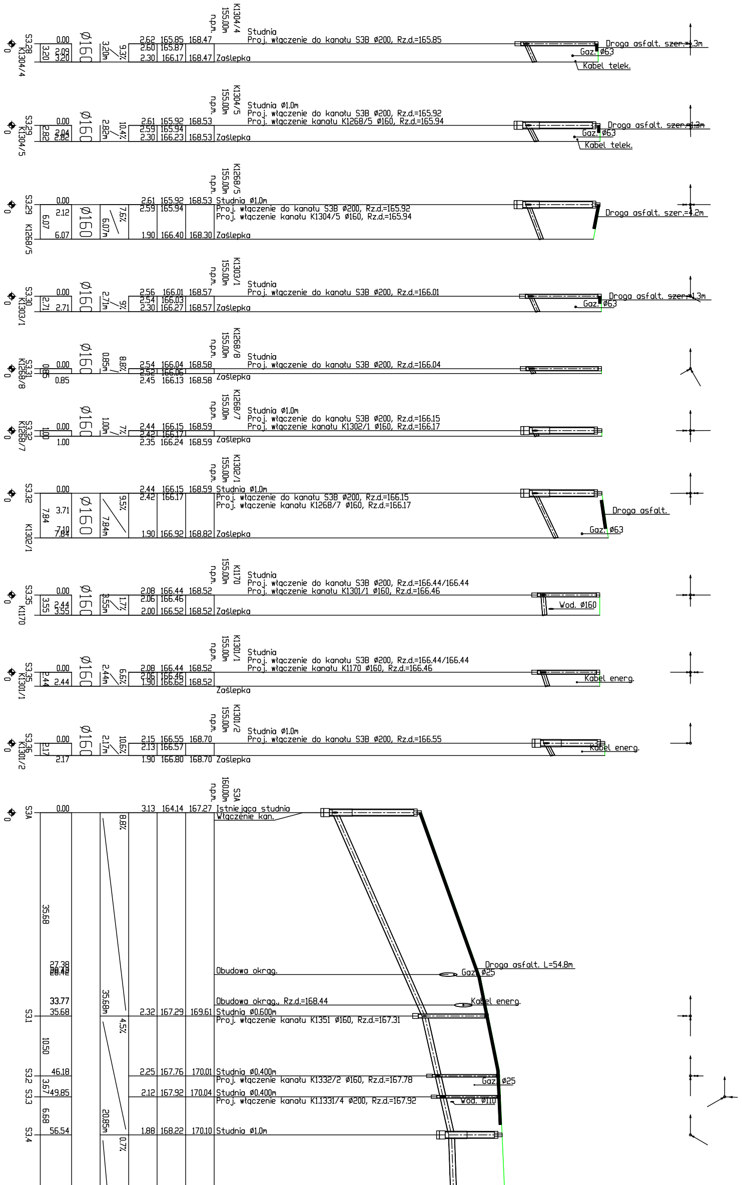
K1304/4
155.00m
n.p.m.
Studnia
Proj. włączenie do kanału S3B ø200, Rz.d.=165.85
Zaślepka
S3.28
K1304/4
0.00
2.09
3.20
3.20
3.20
Ø160
3.20m
9.3%
2.62 165.85 168.47
2.60 165.87
2.30 166.17 168.47
Droga asfalt. szer.=4.3m
Gaz. ø63
Kabel telek.
K1304/5
155.00m
n.p.m.
Studnia ø1.0m
Proj. włączenie do kanału S3B ø200, Rz.d.=165.92
Proj. włączenie kanału K1268/5 ø160, Rz.d.=165.94
Zaślepka
S3.29
K1304/5
0.00
2.04
2.82
2.82
Ø160
2.82m
10.4%
2.61 165.92 168.53
2.59 165.94
2.30 166.23 168.53
Droga asfalt. szer.=4.3m
Gaz. ø63
Kabel telek.
K1268/5
155.00m
n.p.m.
Studnia ø1.0m
Proj. włączenie do kanału S3B ø200, Rz.d.=165.92
Proj. włączenie kanału K1304/5 ø160, Rz.d.=165.94
Zaślepka
S3.29
K1268/5
0.00
2.12
6.07
6.07
Ø160
6.07m
7.6%
2.61 165.92 168.53
2.59 165.94
1.90 166.40 168.30
Droga asfalt. szer.=4.2m
K1303/1
155.00m
n.p.m.
Studnia
Proj. włączenie do kanału S3B ø200, Rz.d.=166.01
Zaślepka
S3.30
K1303/1
0.00
2.71
2.71
Ø160
2.71m
9%
2.56 166.01 168.57
2.54 166.03
2.30 166.27 168.57
Droga asfalt. szer.=4.3m
Gaz. ø63
K1268/8
155.00m
n.p.m.
Studnia
Proj. włączenie do kanału S3B ø200, Rz.d.=166.04
Zaślepka
S3.31
K1268/8
0.00
0.85
0.85
Ø160
0.85m
8.8%
2.54 166.04 168.58
2.52 166.06
2.45 166.13 168.58
K1268/7
155.00m
n.p.m.
Studnia ø1.0m
Proj. włączenie do kanału S3B ø200, Rz.d.=166.15
Proj. włączenie kanału K1302/1 ø160, Rz.d.=166.17
Zaślepka
S3.32
K1268/7
0.00
1.00
1.00
Ø160
1.00m
7%
2.44 166.15 168.59
2.42 166.17
2.35 166.24 168.59
K1302/1
155.00m
n.p.m.
Studnia ø1.0m
Proj. włączenie do kanału S3B ø200, Rz.d.=166.15
Proj. włączenie kanału K1268/7 ø160, Rz.d.=166.17
Zaślepka
S3.32
K1302/1
0.00
3.71
7.84
7.10
7.84
Ø160
7.84m
9.5%
2.44 166.15 168.59
2.42 166.17
1.90 166.92 168.82
Droga asfalt.
Gaz. ø63
K1170
155.00m
n.p.m.
Studnia
Proj. włączenie do kanału S3B ø200, Rz.d.=166.44/166.44
Proj. włączenie kanału K1301/1 ø160, Rz.d.=166.46
Zaślepka
S3.35
K1170
0.00
2.44
3.55
3.55
Ø160
3.55m
1.7%
2.08 166.44 168.52
2.06 166.46
2.00 166.52 168.52
Wod. ø160
K1301/1
155.00m
n.p.m.
Studnia
Proj. włączenie do kanału S3B ø200, Rz.d.=166.44/166.44
Proj. włączenie kanału K1170 ø160, Rz.d.=166.46
Zaślepka
S3.35
K1301/1
0.00
2.44
2.44
Ø160
2.44m
6.6%
2.08 166.44 168.52
2.06 166.46
1.90 166.62 168.52
Kabel energ.
K1301/2
155.00m
n.p.m.
Studnia ø1.0m
Proj. włączenie do kanału S3B ø200, Rz.d.=166.55
Zaślepka
S3.36
K1301/2
0.00
2.17
2.17
Ø160
2.17m
10.6%
2.15 166.55 168.70
2.13 166.57
1.90 166.80 168.70
Kabel energ.
S3A
160.00m
n.p.m.
Istniejąca studnia
Włączenie kan.
S3A
0.00
8.8%
3.13 164.14 167.27
35.68
27.38
28.42
28.42
Obudowa okrąg.
Droga asfalt. L=54.8m
Gaz. ø25
33.77
35.68
35.68m
Obudowa okrąg., Rz.d.=168.44
Kabel energ.
S3.1
4.5%
2.32 167.29 169.61
Studnia ø0.600m
Proj. włączenie kanału K1351 ø160, Rz.d.=167.31
10.50
S3.2
46.18
2.25 167.76 170.01
Studnia ø0.400m
Proj. włączenie kanału K1332/2 ø160, Rz.d.=167.78
Gaz. ø25
S3.3
3.67
49.85
2.12 167.92 170.04
Studnia ø0.400m
Proj. włączenie kanału K1.1331/4 ø200, Rz.d.=167.92
Wod. ø110
6.68
20.85m
S3.4
56.54
1.88 168.22 170.10
Studnia ø1.0m
0.7%
0

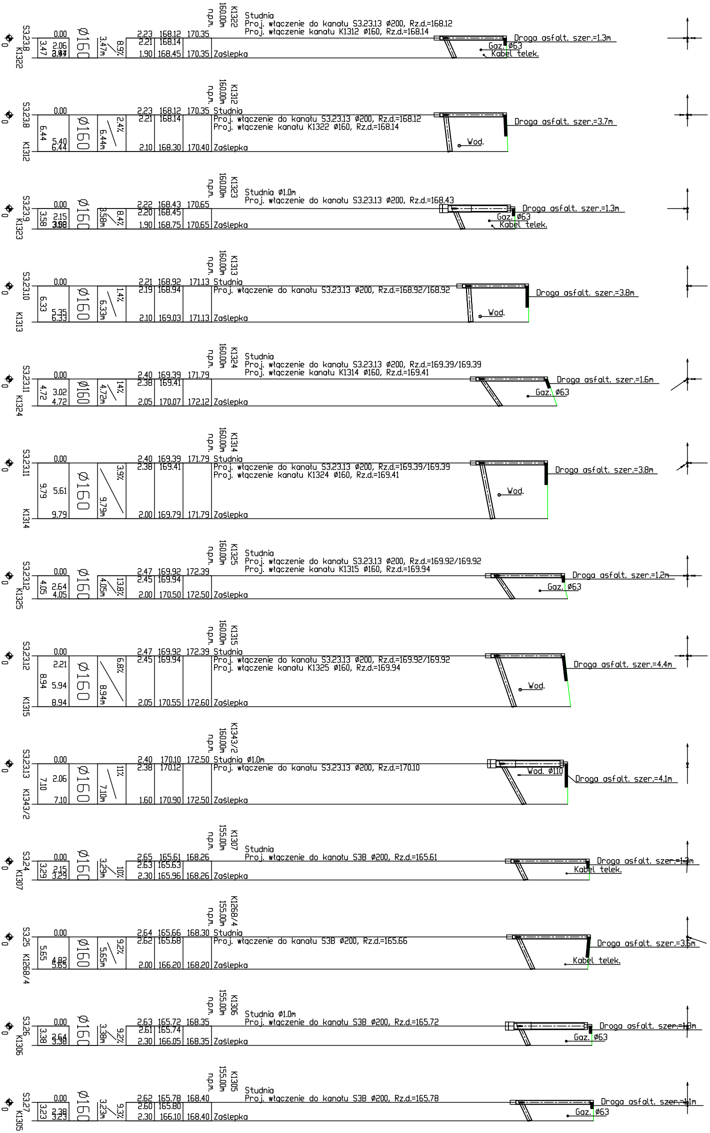

K1322 160.00m n.p.m.
Studnia
Proj. włączenie do kanału S3.23.13 Ø200, Rz.d.=168.12
Proj. włączenie kanału K1312 Ø160, Rz.d.=168.14
S3.23.8 0.00 2.06 2.97 3.47 K1322 Ø160 3.47m 8.9%
2.23 168.12 170.35
2.21 168.14
1.90 168.45 170.35 Zaślepka
Droga asfalt. szer.=1.3m
Gaz. Ø63
Kabel telek.
K1312 160.00m n.p.m.
S3.23.8 0.00 6.44 5.40 6.44 K1312 Ø160 6.44m 2.4%
2.23 168.12 170.35 Studnia
2.21 168.14
Proj. włączenie do kanału S3.23.13 Ø200, Rz.d.=168.12
Proj. włączenie kanału K1322 Ø160, Rz.d.=168.14
2.10 168.30 170.40 Zaślepka
Droga asfalt. szer.=3.7m
Wod.
K1323 160.00m n.p.m.
Studnia Ø1.0m
Proj. włączenie do kanału S3.23.13 Ø200, Rz.d.=168.43
S3.23.9 0.00 2.15 3.58 3.58 K1323 Ø160 3.58m 8.4%
2.22 168.43 170.65
2.20 168.45
1.90 168.75 170.65 Zaślepka
Droga asfalt. szer.=1.3m
Gaz. Ø63
Kabel telek.
K1313 160.00m n.p.m.
S3.23.10 0.00 6.33 5.35 6.33 K1313 Ø160 6.33m 1.4%
2.21 168.92 171.13 Studnia
2.19 168.94
Proj. włączenie do kanału S3.23.13 Ø200, Rz.d.=168.92/168.92
2.10 169.03 171.13 Zaślepka
Droga asfalt. szer.=3.8m
Wod.
K1324 160.00m n.p.m.
Studnia
Proj. włączenie do kanału S3.23.13 Ø200, Rz.d.=169.39/169.39
Proj. włączenie kanału K1314 Ø160, Rz.d.=169.41
S3.23.11 0.00 4.72 3.02 4.72 K1324 Ø160 4.72m 14%
2.40 169.39 171.79
2.38 169.41
2.05 170.07 172.12 Zaślepka
Droga asfalt. szer.=1.6m
Gaz. Ø63
K1314 160.00m n.p.m.
S3.23.11 0.00 9.79 5.61 9.79 K1314 Ø160 9.79m 3.9%
2.40 169.39 171.79 Studnia
2.38 169.41
Proj. włączenie do kanału S3.23.13 Ø200, Rz.d.=169.39/169.39
Proj. włączenie kanału K1324 Ø160, Rz.d.=169.41
2.00 169.79 171.79 Zaślepka
Droga asfalt. szer.=3.8m
Wod.
K1325 160.00m n.p.m.
Studnia
Proj. włączenie do kanału S3.23.13 Ø200, Rz.d.=169.92/169.92
Proj. włączenie kanału K1315 Ø160, Rz.d.=169.94
S3.23.12 0.00 4.05 2.64 4.05 K1325 Ø160 4.05m 13.8%
2.47 169.92 172.39
2.45 169.94
2.00 170.50 172.50 Zaślepka
Droga asfalt. szer.=1.2m
Gaz. Ø63
K1315 160.00m n.p.m.
S3.23.12 0.00 2.21 8.94 5.94 8.94 K1315 Ø160 8.94m 6.8%
2.47 169.92 172.39 Studnia
2.45 169.94
Proj. włączenie do kanału S3.23.13 Ø200, Rz.d.=169.92/169.92
Proj. włączenie kanału K1325 Ø160, Rz.d.=169.94
2.05 170.55 172.60 Zaślepka
Droga asfalt. szer.=4.4m
Wod.
K1343/2 160.00m n.p.m.
S3.23.13 0.00 7.10 2.06 7.10 K1343/2 Ø160 7.10m 11%
2.40 170.10 172.50 Studnia Ø1.0m
2.38 170.12
Proj. włączenie do kanału S3.23.13 Ø200, Rz.d.=170.10
1.60 170.90 172.50 Zaślepka
Wod. Ø110
Droga asfalt. szer.=4.1m
K1307 155.00m n.p.m.
Studnia
Proj. włączenie do kanału S3B Ø200, Rz.d.=165.61
S3.24 0.00 3.29 2.15 3.29 K1307 Ø160 3.29m 10%
2.65 165.61 168.26
2.63 165.63
2.30 165.96 168.26 Zaślepka
Droga asfalt. szer.=1.3m
Kabel telek.
K1268/4 155.00m n.p.m.
S3.25 0.00 5.65 4.82 5.65 K1268/4 Ø160 5.65m 9.2%
2.64 165.66 168.30 Studnia
2.62 165.68
Proj. włączenie do kanału S3B Ø200, Rz.d.=165.66
2.00 166.20 168.20 Zaślepka
Droga asfalt. szer.=3.5m
Kabel telek.
K1306 155.00m n.p.m.
Studnia Ø1.0m
Proj. włączenie do kanału S3B Ø200, Rz.d.=165.72
S3.26 0.00 3.38 2.64 3.38 K1306 Ø160 3.38m 9.2%
2.63 165.72 168.35
2.61 165.74
2.30 166.05 168.35 Zaślepka
Droga asfalt. szer.=1.3m
Gaz. Ø63
K1305 155.00m n.p.m.
Studnia
Proj. włączenie do kanału S3B Ø200, Rz.d.=165.78
S3.27 0.00 3.23 2.38 3.23 K1305 Ø160 3.23m 9.3%
2.62 165.78 168.40
2.60 165.80
2.30 166.10 168.40 Zaślepka
Droga asfalt. szer.=1.1m
Gaz. Ø63

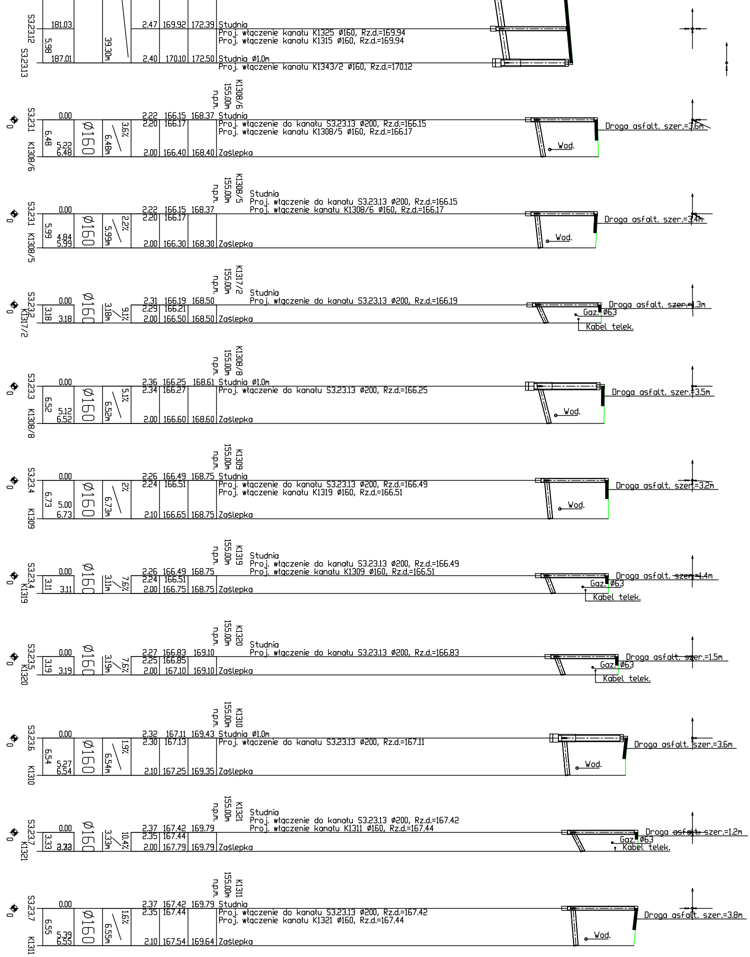

S3.23.12
181.03
5.98
187.01
S3.23.13
39.30m
2.47 169.92 172.39 Studnia
Proj. włączenie kanału K1325 Ø160, Rz.d.=169.94
Proj. włączenie kanału K1315 Ø160, Rz.d.=169.94
2.40 170.10 172.50 Studnia Ø1.0m
Proj. włączenie kanału K1343/2 Ø160, Rz.d.=170.12
K1308/6
155.00m
n.p.m.
S3.23.1
0.00
6.48
5.22
6.48
K1308/6
Ø160
3.6%
6.48m
2.22 166.15 168.37 Studnia
2.20 166.17
Proj. włączenie do kanału S3.23.13 Ø200, Rz.d.=166.15
Proj. włączenie kanału K1308/5 Ø160, Rz.d.=166.17
2.00 166.40 168.40 Zaślepka
Droga asfalt. szer.=3.6m
Wod.
K1308/5
155.00m
n.p.m.
Studnia
Proj. włączenie do kanału S3.23.13 Ø200, Rz.d.=166.15
Proj. włączenie kanału K1308/6 Ø160, Rz.d.=166.17
S3.23.1
0.00
5.99
4.84
5.99
K1308/5
Ø160
2.2%
5.99m
2.22 166.15 168.37
2.20 166.17
2.00 166.30 168.30 Zaślepka
Droga asfalt. szer.=3.4m
Wod.
K1317/2
155.00m
n.p.m.
Studnia
Proj. włączenie do kanału S3.23.13 Ø200, Rz.d.=166.19
S3.23.2
K1317/2
0.00
3.18
3.18
Ø160
9.1%
3.18m
2.31 166.19 168.50
2.29 166.21
2.00 166.50 168.50 Zaślepka
Droga asfalt. szer.=1.3m
Gaz. Ø63
Kabel telek.
K1308/8
155.00m
n.p.m.
S3.23.3
0.00
6.52
5.12
6.52
K1308/8
Ø160
5.1%
6.52m
2.36 166.25 168.61 Studnia Ø1.0m
2.34 166.27
Proj. włączenie do kanału S3.23.13 Ø200, Rz.d.=166.25
2.00 166.60 168.60 Zaślepka
Droga asfalt. szer.=3.5m
Wod.
K1309
155.00m
n.p.m.
S3.23.4
0.00
6.73
5.00
6.73
K1309
Ø160
2%
6.73m
2.26 166.49 168.75 Studnia
2.24 166.51
Proj. włączenie do kanału S3.23.13 Ø200, Rz.d.=166.49
Proj. włączenie kanału K1319 Ø160, Rz.d.=166.51
2.10 166.65 168.75 Zaślepka
Droga asfalt. szer.=3.2m
Wod.
K1319
155.00m
n.p.m.
Studnia
Proj. włączenie do kanału S3.23.13 Ø200, Rz.d.=166.49
Proj. włączenie kanału K1309 Ø160, Rz.d.=166.51
S3.23.4
K1319
0.00
3.11
3.11
Ø160
7.6%
3.11m
2.26 166.49 168.75
2.24 166.51
2.00 166.75 168.75 Zaślepka
Droga asfalt. szer.=1.4m
Gaz. Ø63
Kabel telek.
K1320
155.00m
n.p.m.
Studnia
Proj. włączenie do kanału S3.23.13 Ø200, Rz.d.=166.83
S3.23.5
K1320
0.00
3.19
3.19
Ø160
7.6%
3.19m
2.27 166.83 169.10
2.25 166.85
2.00 167.10 169.10 Zaślepka
Droga asfalt. szer.=1.5m
Gaz. Ø63
Kabel telek.
K1310
155.00m
n.p.m.
S3.23.6
0.00
6.54
5.27
6.54
K1310
Ø160
1.9%
6.54m
2.32 167.11 169.43 Studnia Ø1.0m
2.30 167.13
Proj. włączenie do kanału S3.23.13 Ø200, Rz.d.=167.11
2.10 167.25 169.35 Zaślepka
Droga asfalt. szer.=3.6m
Wod.
K1321
155.00m
n.p.m.
Studnia
Proj. włączenie do kanału S3.23.13 Ø200, Rz.d.=167.42
Proj. włączenie kanału K1311 Ø160, Rz.d.=167.44
S3.23.7
K1321
0.00
3.33
3.33
Ø160
10.4%
3.33m
2.37 167.42 169.79
2.35 167.44
2.00 167.79 169.79 Zaślepka
Droga asfalt. szer.=1.2m
Gaz. Ø63
Kabel telek.
K1311
155.00m
n.p.m.
S3.23.7
0.00
6.55
5.39
6.55
K1311
Ø160
1.6%
6.55m
2.37 167.42 169.79 Studnia
2.35 167.44
Proj. włączenie do kanału S3.23.13 Ø200, Rz.d.=167.42
Proj. włączenie kanału K1321 Ø160, Rz.d.=167.44
2.10 167.54 169.64 Zaślepka
Droga asfalt. szer.=3.8m
Wod.

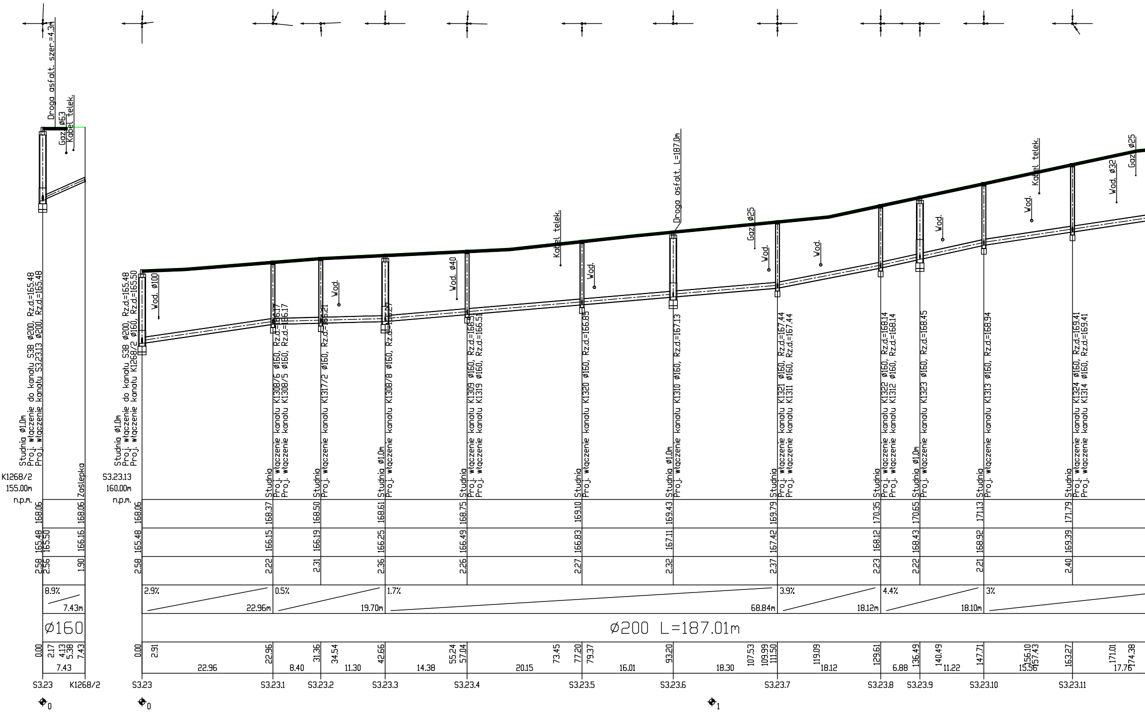
Droga asfalt. szer.=4.3m
Gaz ø63
Kabel telek.
Studnia ø1.0m
Proj. włączenie do kanału S3B ø200, Rz.d.=165.48
Proj. włączenie kanału S3.23.13 ø200, Rz.d.=165.48
Zaślepka
K1268/2
155.00m
n.p.m.
168.06
165.48 165.50
2.58 2.56
168.06
166.16
1.90
8.9%
7.43m
ø160
0.00
2.17
4.13
5.38
7.43
7.43
S3.23
K1268/2
Wod. ø100
Studnia ø1.0m
Proj. włączenie do kanału S3B ø200, Rz.d.=165.48
Proj. włączenie kanału K1268/2 ø160, Rz.d.=165.50
S3.23.13
160.00m
n.p.m.
168.06
165.48
2.58
Studnia
Proj. włączenie kanału K1308/6 ø160, Rz.d.=166.17
Proj. włączenie kanału K1308/5 ø160, Rz.d.=166.17
168.37
166.15
2.22
Studnia
Proj. włączenie kanału K1317/2 ø160, Rz.d.=166.21
168.50
166.19
2.31
Wod.
Studnia ø1.0m
Proj. włączenie kanału K1308/8 ø160, Rz.d.=166.27
168.61
166.25
2.36
Wod. ø40
Studnia
Proj. włączenie kanału K1309 ø160, Rz.d.=166.51
Proj. włączenie kanału K1319 ø160, Rz.d.=166.51
168.75
166.49
2.26
Kabel telek.
Wod.
Studnia
Proj. włączenie kanału K1320 ø160, Rz.d.=166.85
169.10
166.83
2.27
Droga asfalt. L=187.0m
Studnia ø1.0m
Proj. włączenie kanału K1310 ø160, Rz.d.=167.13
169.43
167.11
2.32
Gaz ø25
Wod.
Wod.
Studnia
Proj. włączenie kanału K1321 ø160, Rz.d.=167.44
Proj. włączenie kanału K1311 ø160, Rz.d.=167.44
169.79
167.42
2.37
Studnia
Proj. włączenie kanału K1322 ø160, Rz.d.=168.14
Proj. włączenie kanału K1312 ø160, Rz.d.=168.14
170.35
168.12
2.23
Wod.
Studnia ø1.0m
Proj. włączenie kanału K1323 ø160, Rz.d.=168.45
170.65
168.43
2.22
Wod.
Kabel telek.
Studnia
Proj. włączenie kanału K1313 ø160, Rz.d.=168.94
171.13
168.92
2.21
Wod. ø32
Gaz ø25
Studnia
Proj. włączenie kanału K1324 ø160, Rz.d.=169.41
Proj. włączenie kanału K1314 ø160, Rz.d.=169.41
171.79
169.39
2.40
2.9%
22.96m
0.5%
19.70m
1.7%
68.84m
3.9%
18.12m
4.4%
18.10m
3%
ø200 L=187.01m
0.00
2.91
22.96
22.96
8.40
31.36
34.54
11.30
42.66
14.38
55.24
57.04
20.15
73.45
77.20
79.37
16.01
93.20
18.30
107.53
109.99
111.50
119.09
18.12
129.61
6.88
136.49
140.49
11.22
147.71
156.10
157.43
15.56
163.27
171.01
174.38
17.76
S3.23
S3.23.1
S3.23.2
S3.23.3
S3.23.4
S3.23.5
S3.23.6
S3.23.7
S3.23.8
S3.23.9
S3.23.10
S3.23.11
0
0
1

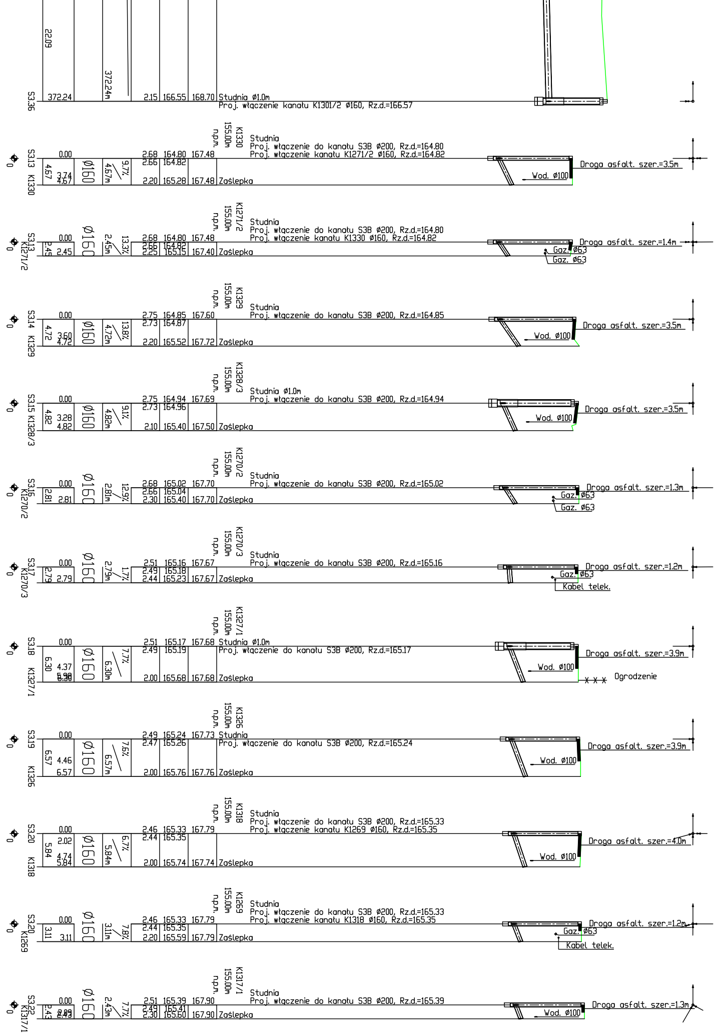
22.09
S3.36
372.24
372.24m
2.15 166.55 168.70 Studnia ø1.0m
Proj. włączenie kanału K1301/2 ø160, Rz.d.=166.57
K1330
155.00m
n.p.m.
Studnia
Proj. włączenie do kanału S3B ø200, Rz.d.=164.80
Proj. włączenie kanału K1271/2 ø160, Rz.d.=164.82
S3.13 0.00 2.68 164.80 167.48
2.66 164.82
4.67 3.74 4.67 Ø160 4.67m 9.7%
K1330 2.20 165.28 167.48 Zaślepka
Droga asfalt. szer.=3.5m
Wod. ø100
K1271/2
155.00m
n.p.m.
Studnia
Proj. włączenie do kanału S3B ø200, Rz.d.=164.80
Proj. włączenie kanału K1330 ø160, Rz.d.=164.82
S3.13 0.00 2.68 164.80 167.48
2.66 164.82
K1271/2 2.45 2.45 Ø160 2.45m 13.3% 2.25 165.15 167.40 Zaślepka
Droga asfalt. szer.=1.4m
Gaz. ø63
Gaz. ø63
K1329
155.00m
n.p.m.
Studnia
Proj. włączenie do kanału S3B ø200, Rz.d.=164.85
S3.14 0.00 2.75 164.85 167.60
2.73 164.87
4.72 3.60 4.72 Ø160 4.72m 13.8%
K1329 2.20 165.52 167.72 Zaślepka
Droga asfalt. szer.=3.5m
Wod. ø100
K1328/3
155.00m
n.p.m.
Studnia ø1.0m
Proj. włączenie do kanału S3B ø200, Rz.d.=164.94
S3.15 0.00 2.75 164.94 167.69
2.73 164.96
K1328/3 4.82 3.28 4.82 Ø160 4.82m 9.1%
2.10 165.40 167.50 Zaślepka
Droga asfalt. szer.=3.5m
Wod. ø100
K1270/2
155.00m
n.p.m.
Studnia
Proj. włączenie do kanału S3B ø200, Rz.d.=165.02
S3.16 0.00 2.68 165.02 167.70
2.66 165.04
K1270/2 2.81 2.81 Ø160 2.81m 12.9% 2.30 165.40 167.70 Zaślepka
Droga asfalt. szer.=1.3m
Gaz. ø63
Gaz. ø63
K1270/3
155.00m
n.p.m.
Studnia
Proj. włączenie do kanału S3B ø200, Rz.d.=165.16
S3.17 0.00 2.51 165.16 167.67
2.49 165.18
K1270/3 2.79 2.79 Ø160 2.79m 1.7% 2.44 165.23 167.67 Zaślepka
Droga asfalt. szer.=1.2m
Gaz. ø63
Kabel telek.
K1327/1
155.00m
n.p.m.
S3.18 0.00 2.51 165.17 167.68 Studnia ø1.0m
2.49 165.19
Proj. włączenie do kanału S3B ø200, Rz.d.=165.17
6.30 4.37 6.30 Ø160 6.30m 7.7%
K1327/1 2.00 165.68 167.68 Zaślepka
Droga asfalt. szer.=3.9m
Wod. ø100
Ogrodzenie
K1326
155.00m
n.p.m.
S3.19 0.00 2.49 165.24 167.73 Studnia
2.47 165.26
Proj. włączenie do kanału S3B ø200, Rz.d.=165.24
6.57 4.46 6.57 Ø160 6.57m 7.6%
K1326 2.00 165.76 167.76 Zaślepka
Droga asfalt. szer.=3.9m
Wod. ø100
K1318
155.00m
n.p.m.
Studnia
Proj. włączenie do kanału S3B ø200, Rz.d.=165.33
Proj. włączenie kanału K1269 ø160, Rz.d.=165.35
S3.20 0.00 2.02 2.46 165.33 167.79
2.44 165.35
5.84 4.74 5.84 Ø160 5.84m 6.7%
K1318 2.00 165.74 167.74 Zaślepka
Droga asfalt. szer.=4.0m
Wod. ø100
K1269
155.00m
n.p.m.
Studnia
Proj. włączenie do kanału S3B ø200, Rz.d.=165.33
Proj. włączenie kanału K1318 ø160, Rz.d.=165.35
S3.20 0.00 2.46 165.33 167.79
2.44 165.35
K1269 3.11 3.11 Ø160 3.11m 7.8% 2.20 165.59 167.79 Zaślepka
Droga asfalt. szer.=1.2m
Gaz. ø63
Kabel telek.
K1317/1
155.00m
n.p.m.
Studnia
Proj. włączenie do kanału S3B ø200, Rz.d.=165.39
S3.22 0.00 2.51 165.39 167.90
2.49 165.41
K1317/1 2.43 2.43 Ø160 2.43m 7.7% 2.30 165.60 167.90 Zaślepka
Droga asfalt. szer.=1.3m
Wod. ø100
0

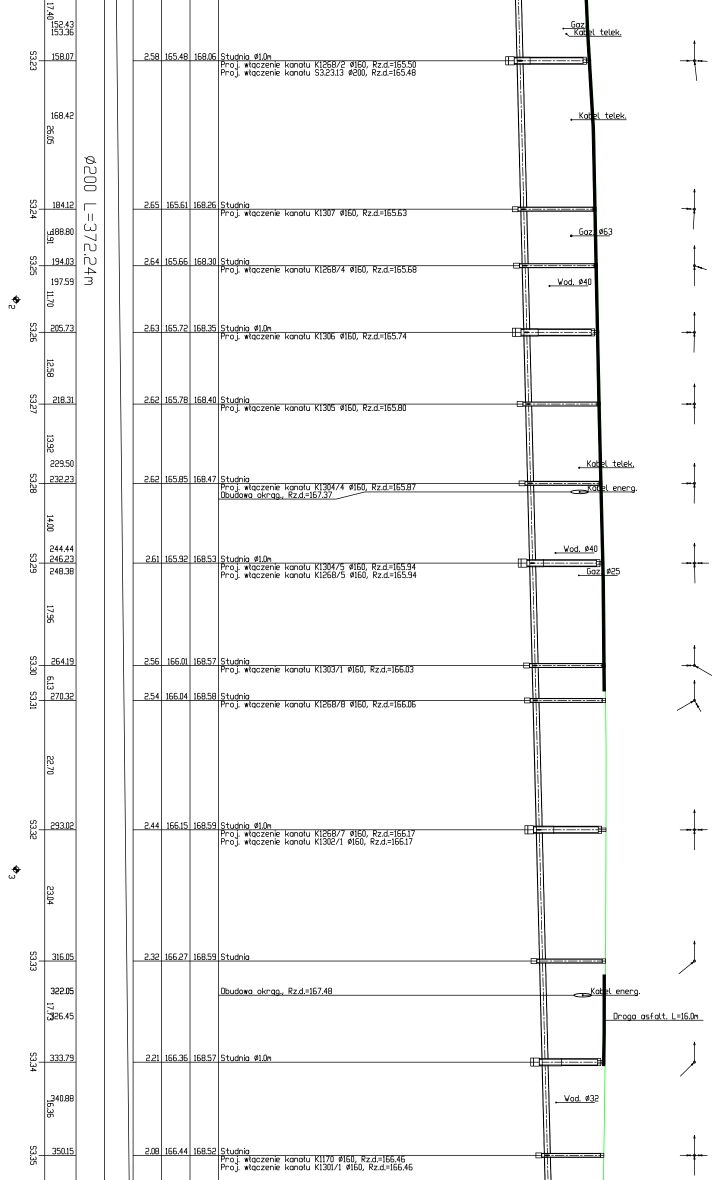
17.40
152.43
153.36
Gaz
Kabel telek.
S3.23
158.07
2.58 165.48 168.06 Studnia ø1.0m
Proj. włączenie kanału K1268/2 ø160, Rz.d.=165.50
Proj. włączenie kanału S3.23.13 ø200, Rz.d.=165.48
168.42
26.05
Kabel telek.
ø200 L=372.24m
S3.24
184.12
2.65 165.61 168.26 Studnia
Proj. włączenie kanału K1307 ø160, Rz.d.=165.63
188.80
3.91
Gaz ø63
S3.25
194.03
2.64 165.66 168.30 Studnia
Proj. włączenie kanału K1268/4 ø160, Rz.d.=165.68
197.59
Wod. ø40
11.70
2
S3.26
205.73
2.63 165.72 168.35 Studnia ø1.0m
Proj. włączenie kanału K1306 ø160, Rz.d.=165.74
12.58
S3.27
218.31
2.62 165.78 168.40 Studnia
Proj. włączenie kanału K1305 ø160, Rz.d.=165.80
13.92
229.50
Kabel telek.
S3.28
232.23
2.62 165.85 168.47 Studnia
Proj. włączenie kanału K1304/4 ø160, Rz.d.=165.87
Obudowa okrąg., Rz.d.=167.37
Kabel energ.
14.00
244.44
Wod. ø40
S3.29
246.23
248.38
2.61 165.92 168.53 Studnia ø1.0m
Proj. włączenie kanału K1304/5 ø160, Rz.d.=165.94
Proj. włączenie kanału K1268/5 ø160, Rz.d.=165.94
Gaz ø25
17.96
S3.30
264.19
2.56 166.01 168.57 Studnia
Proj. włączenie kanału K1303/1 ø160, Rz.d.=166.03
6.13
S3.31
270.32
2.54 166.04 168.58 Studnia
Proj. włączenie kanału K1268/8 ø160, Rz.d.=166.06
22.70
S3.32
293.02
2.44 166.15 168.59 Studnia ø1.0m
Proj. włączenie kanału K1268/7 ø160, Rz.d.=166.17
Proj. włączenie kanału K1302/1 ø160, Rz.d.=166.17
3
23.04
S3.33
316.05
2.32 166.27 168.59 Studnia
322.05
Obudowa okrąg., Rz.d.=167.48
Kabel energ.
17.73
326.45
Droga asfalt. L=16.0m
S3.34
333.79
2.21 166.36 168.57 Studnia ø1.0m
340.88
16.36
Wod. ø32
S3.35
350.15
2.08 166.44 168.52 Studnia
Proj. włączenie kanału K1170 ø160, Rz.d.=166.46
Proj. włączenie kanału K1301/1 ø160, Rz.d.=166.46

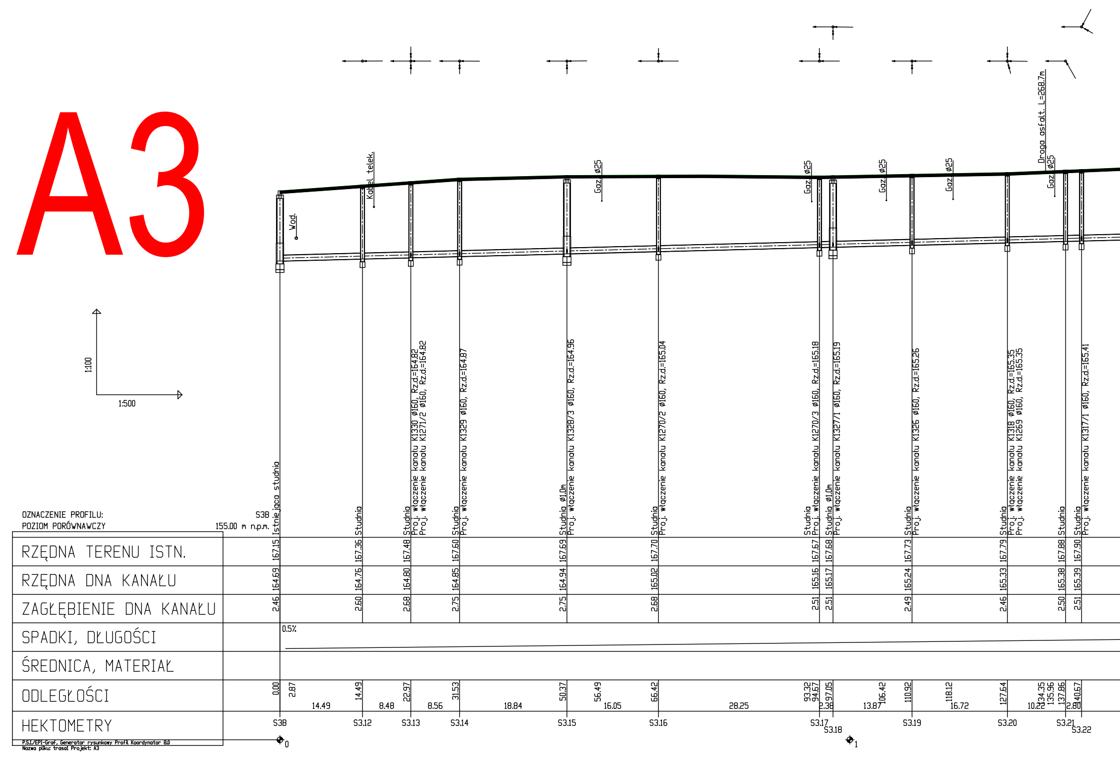
A3
1:100
1:500
OZNACZENIE PROFILU: S3B
POZIOM PORÓWNAWCZY 155.00 m n.p.m.
Wod.
Kabel telek.
Gaz ø25
Gaz ø25
Gaz ø25
Gaz ø25
Gaz ø25
Gaz ø25
Droga asfalt. L=268.7m
Istniejąca studnia
Studnia
Studnia
Proj. włączenie kanału K1330 ø160, Rz.d.=164.82
Proj. włączenie kanału K1271/2 ø160, Rz.d.=164.82
Studnia
Proj. włączenie kanału K1329 ø160, Rz.d.=164.87
Studnia ø1.0m
Proj. włączenie kanału K1328/3 ø160, Rz.d.=164.96
Studnia
Proj. włączenie kanału K1270/2 ø160, Rz.d.=165.04
Studnia
Proj. włączenie kanału K1270/3 ø160, Rz.d.=165.18
Studnia ø1.0m
Proj. włączenie kanału K1327/1 ø160, Rz.d.=165.19
Studnia
Proj. włączenie kanału K1326 ø160, Rz.d.=165.26
Studnia
Proj. włączenie kanału K1318 ø160, Rz.d.=165.35
Proj. włączenie kanału K1269 ø160, Rz.d.=165.35
Studnia
Studnia
Proj. włączenie kanału K1317/1 ø160, Rz.d.=165.41
0.5%
2.87
14.49
8.48
8.56
18.84
56.49
16.05
28.25
93.32
2.38
13.87
106.42
118.12
16.72
10.22
134.35
135.96
2.80
0
1

RZĘDNA TERENU ISTN.	167.15	167.36	167.48	167.60	167.69	167.70	167.67	167.68	167.73	167.79	167.88	167.90
RZĘDNA DNA KANAŁU	164.69	164.76	164.80	164.85	164.94	165.02	165.16	165.17	165.24	165.33	165.38	165.39
ZAGŁĘBIENIE DNA KANAŁU	2.46	2.60	2.68	2.75	2.75	2.68	2.51	2.51	2.49	2.46	2.50	2.51
SPADKI, DŁUGOŚCI												
ŚREDNICA, MATERIAŁ												
ODLEGŁOŚCI	0.00	14.49	22.97	31.53	50.37	66.42	94.67	97.05	110.92	127.64	137.86	140.67
HEKTOMETRY	S3B	S3.12	S3.13	S3.14	S3.15	S3.16	S3.17	S3.18	S3.19	S3.20	S3.21	S3.22

P.S.I./EPI-Graf, Generator rysunkowy Profil Koordynator 8.0
Nazwa pliku: trasa1 Projekt: A3