WYKAZ POMIESZCZEŃ

LP	NAZWA POMIESZCZENIA	POWIERZCHNIA m²	POSADZKA
1	PRZEDSIONEK	7,37	GRES
2	HALL - KOMUNIKACJA	81,55	GRES
3	ŁĄCZNIK	35,35	GRES
4	SZATNIA	10,43	GRES
5	WC MĘŻCZYZN	6,88	TERAKOTA
6	WC DLA NIEPEŁNOSPR.	3,48	TERAKOTA
7	WC DAMSKIE	4,57	TERAKOTA
8	KORYTARZYK	13,83	GRES
9	POK.NAUCZYCIELA WF Z ŁAZ. I MAG.	13,5+3,3+2,97=19,77	PCW/TERAKOTA
10	SALA	78,60	TW. SZTUCZNE
11	KORYTARZ PRZY SALI	44,97	GRES
12	PRZEBIERALNIA	19,90x2=39,80	PCW
13	NATRYSKOWNIA	6,10x2=12,20	TERAKOTA
14	UMYWALNIA	10,29x2=20,58	TERAKOTA
15	WC DLA NIEPEŁNOSPRAWNYCH	3,36x2=6,72	TERAKOTA
16	NATRYSK DLA NIEPEŁNOSPR.	3,95x2=7,90	TERAKOTA
17	PRZEBIERALNIA	19,44x2=38,88	PCW
18	WC DLA NIEPEŁNOSPRAWNYCH	3,85	TERAKOTA
19	POMIESZCZENIE GOSPODARCZE	3,85	TERAKOTA
20	PRZEDSIONEK	4,20	PCW
21	MAG. SPRZĘTU SPORTOWEGO	66,38	GRES
22	KOTŁOWNIA GAZOWA	34,39	GRES
23	SCHODY	14,50	GRES
24	SALA SPORTOWA	703,93	TW. SZTUCZNE
	POWIERZCHNIA OGÓŁEM	1263,98 m²	

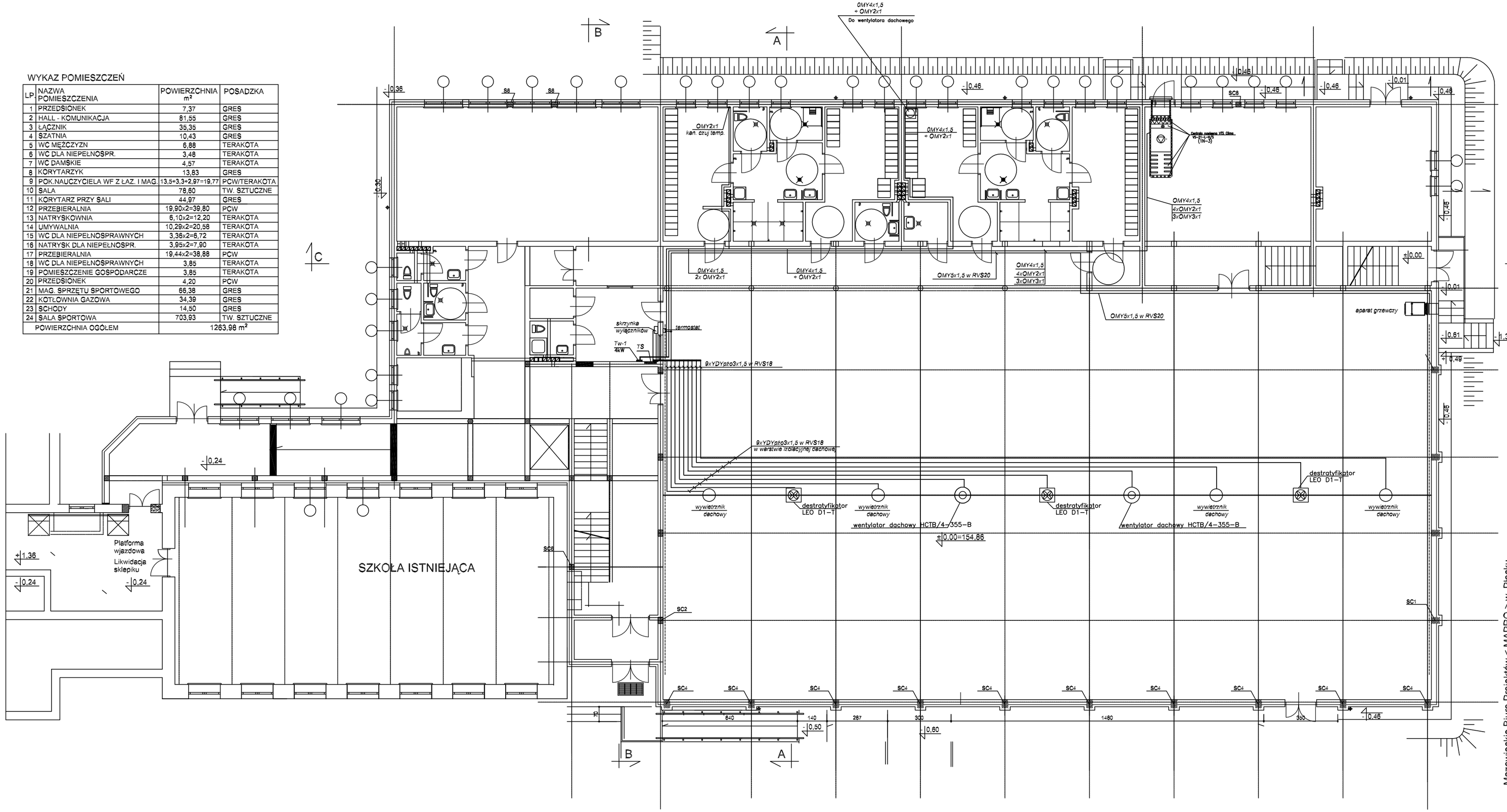

Mazowieckie Biuro Projektów < MAPRO > w Płocku

OBIEKT: Sala gimnastyczna przy Szkole Podstawowej nr 5 ul. Żołnierzy 80 Pułku Piechoty nr4 w Mławie na działce nr 3630 i 3639

ZAMAWIAJĄCY: Burmistrz Miasta Mławy ul. Stary Rynek 19, 06-500 Mława

NAZWA RYSUNKU: Rzut parteru

INSTALACJE ELEKTRYCZNE WENTYLACJI

	NAZWISKO	NR UPR	SPECJALNOŚĆ	PODPIS
OPRACOWAŁ				
PROJEKTOWAŁ	J. STASIAK	29/89	instalacje elektryczne	
SPRAWDZIŁ	S.OSSOWSKI	11/Wa/72	instalacje elektryczne	

NR UMOWY: 20/06

BRANŻA: Elektryczna

SKALA: 1:100

DATA: 04.2007

NR RYS.: 5