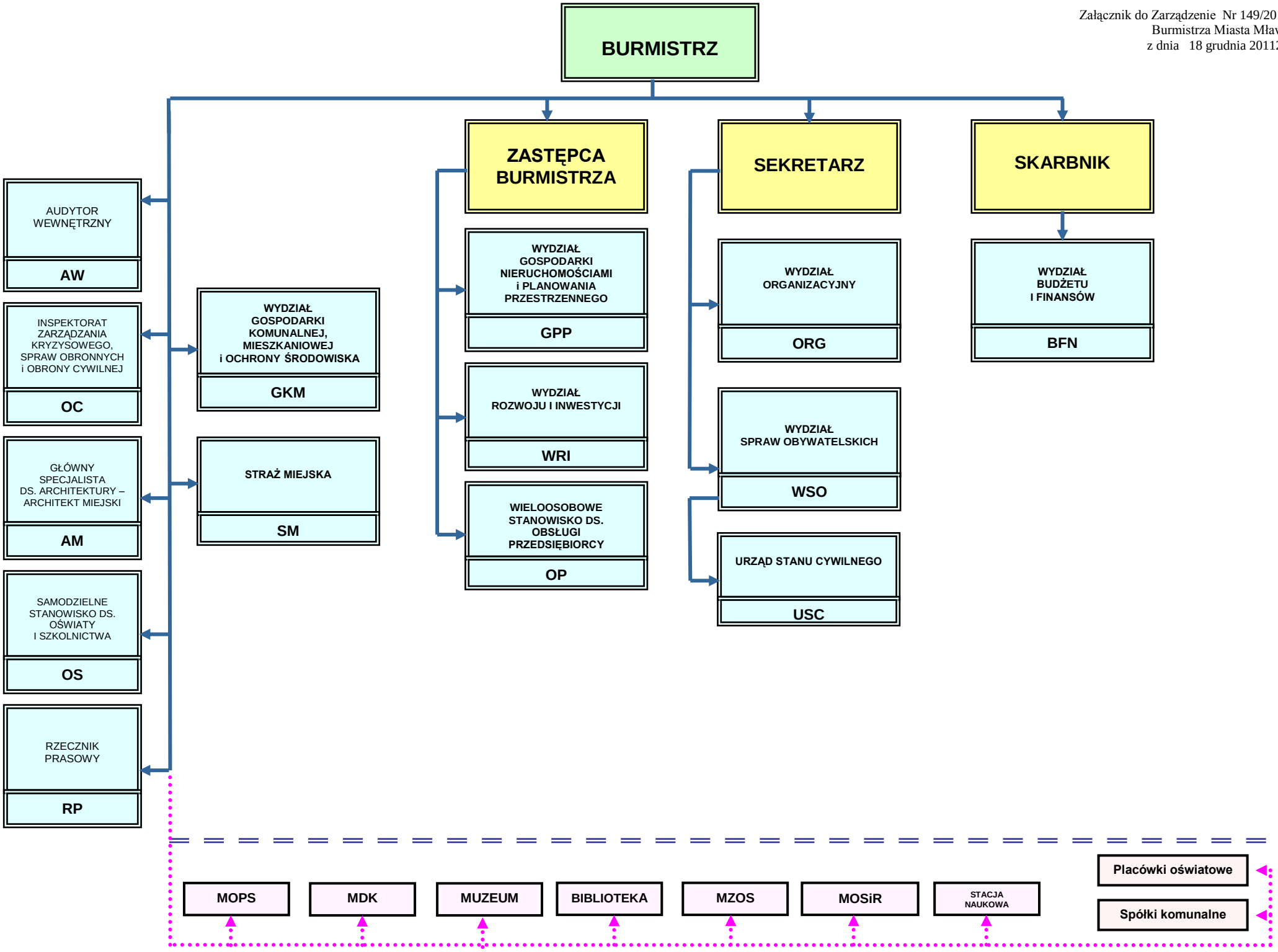Załącznik do Zarządzenie Nr 149/2012
Burmistrza Miasta Mława
z dnia 18 grudnia 20112r.