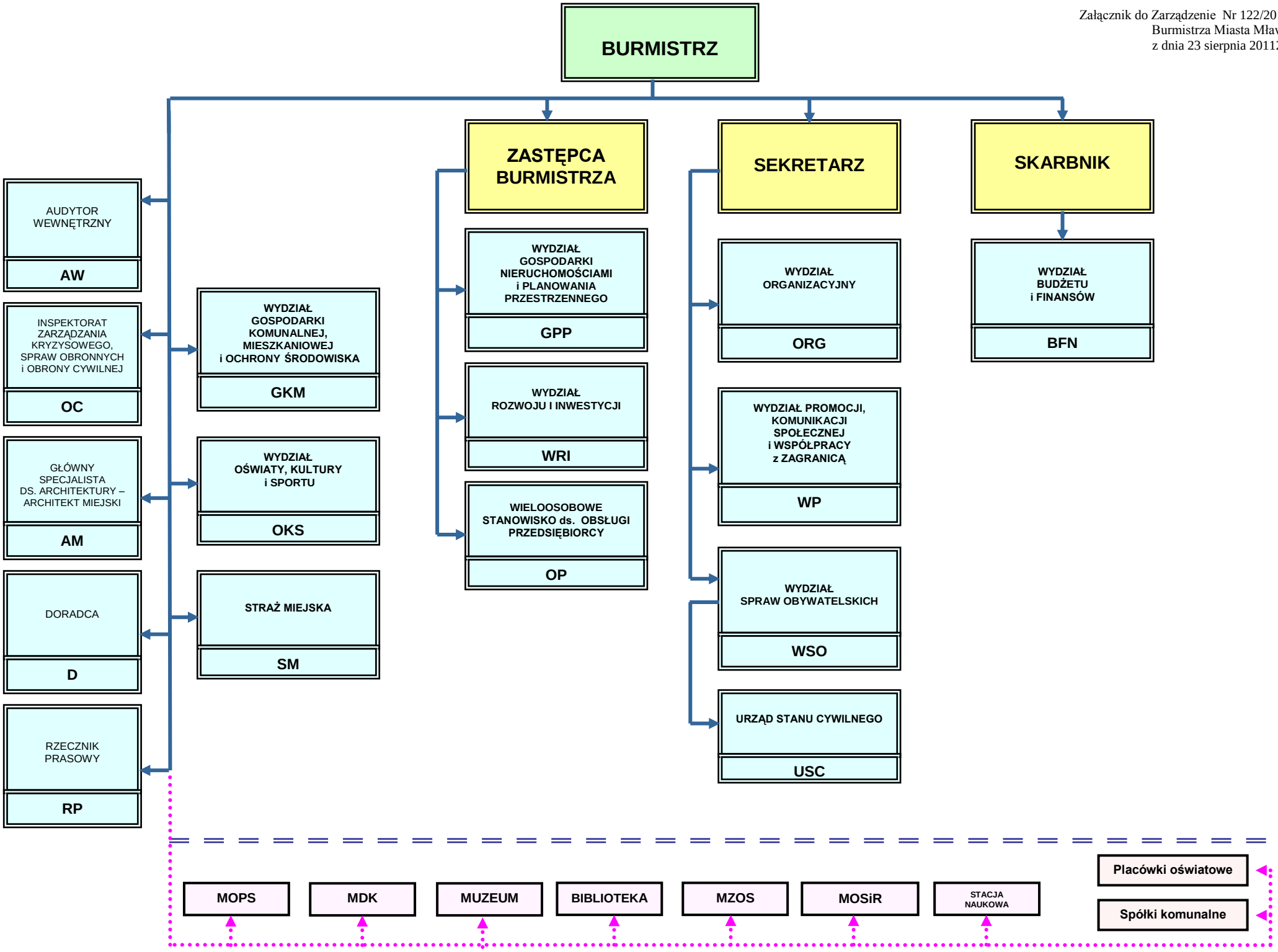Załącznik do Zarządzenie Nr 122/2012
Burmistrza Miasta Mława
z dnia 23 sierpnia 20112r.