



Opublikowane na: Mława (mlawa.pl)

Autor: Wioletta Mikucińska

Inauguracja roku J. L. Ostaszewskiego w Muzeum

Mława, dnia 15 marca 2025r.

INAUGURACJA ROKU J.L. OSTASZEWSKIEGO W 150. ROCZNICĘ URODZIN

Muzeum Ziemi Zawkrzeńskiej w Mławie, Towarzystwo Przyjaciół Ziemi Mławskiej
oraz Państwowa Szkoła Muzyczna I i II st. im. A. Krzanowskiego w Mławie zapraszają

11:00 – spotkanie przy tablicy
poświęconej J. L. Ostaszewskiemu,
ul. 3 Maja 6

11:30 - wernisaż wystawy czasowej
“Naturalne jest zamięłowanie do badania rzeczy
dawnych” - w 150. rocznicę urodzin
Józefa Longina Ostaszewskiego,

- koncert Otylii Jarmużewskiej i Mai Szczepańskiej
z Państwowej Szkoły Muzycznej w Mławie,
Muzeum

12:30 – seminarium historyczno-językowe,
Muzeum

- Mgr Michał Nowakowski – „Zapisany w historii
Ziemi Mławskiej: J. L. Ostaszewski, Mławianin
z wyboru”
- Dr Leszek Arent – „Józef Ostaszewski –
działacz społeczny i kulturalny na Mazowszu
Północnym”
- Dr Daniel Bartosiewicz – „Józefa
Ostaszewskiego spotkania z onomastyką”
- Dr Piotr Kaszubowski – „Józef Ostaszewski
wśród współczesnych”

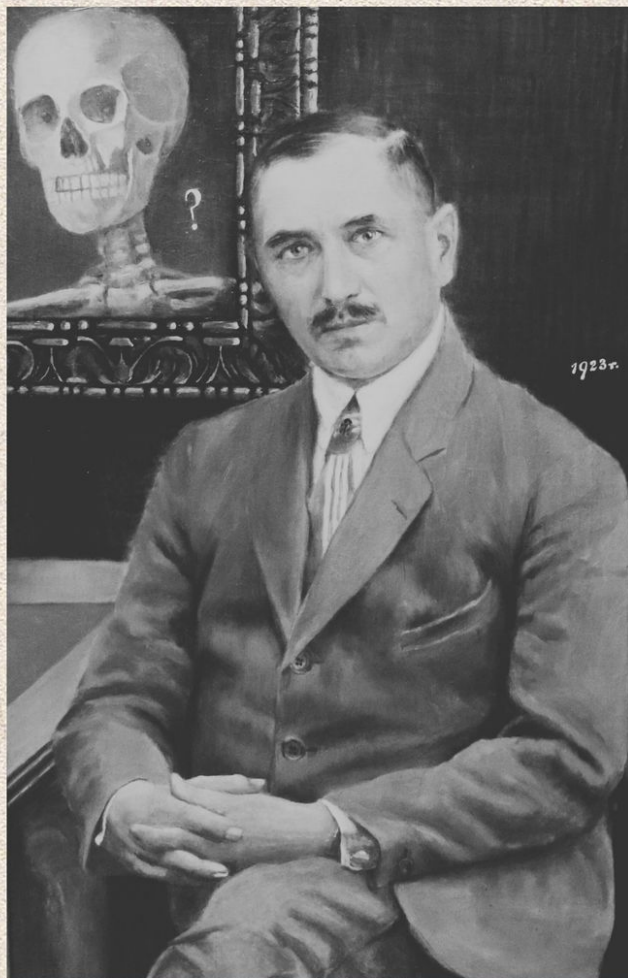

Józef Longin Ostaszewski, Autoportret, ze zbiorów Muzeum

Data

15.03.2025

Godzina

11:00

Miejsce

Muzeum Ziemi Zawkrzeńskiej

Otwarcie obchodów Roku Józefa Longina Ostaszewskiego, lekarza, badacza, działacza społecznego i kulturalnego, którego działalność odegrała istotną rolę w historii regionu, odbędzie się w sobotę, 15 marca 2025 r.

Uroczystości rozpoczną się o godzinie 11:00 przy tablicy upamiętniającej Ostaszewskiego przy ul. 3 Maja 6. Następnie, w Muzeum Ziemi Zawkrzeńskiej w Mławie odbędzie się wernisaż wystawy czasowej pt. *„Naturalne jest zamięrowanie do badania rzeczy dawnych” – w 150. rocznicę urodzin Józefa Longina Ostaszewskiego*. W programie przewidziany jest również koncert w wykonaniu Otylii Jarmużewskiej i Mai Szczepańskiej z Państwowej Szkoły Muzycznej w Mławie.

Ok. godziny 12:30 rozpocznie się seminarium historyczno-językowe poświęcone Ostaszewskiemu i jego działalności:

- Mgr Michał Nowakowski: *„Zapisany w historii Ziemi Mławskiej: J. L. Ostaszewski, Mławianin z wyboru”*,
- Dr Leszek Arent: *„Józef Ostaszewski – działacz społeczny i kulturalny na Mazowszu Późnocnym”*,
- Dr Daniel Bartosiewicz: *„Józefa Ostaszewskiego spotkania z onomastyk?”*,
- Dr Piotr Kaszubowski: *„Józef Ostaszewski wśród współczesnych”*.

Organizatorami wydarzenia są Muzeum Ziemi Zawkrzeńskiej w Mławie, Towarzystwo Przyjaciół Ziemi Mławskiej oraz Państwowa Szkoła Muzyczna I i II stopnia im. A. Krzanowskiego w Mławie.

Adres źródłowy: <https://mlawa.pl/wydarzenie/inauguracja-roku-j-l-ostaszewskiego-w-muzeum>